

# 形成外科

## ～新任 山中医師のご紹介～

指先全体の疾患の方もぜひご紹介ください。

従来の形成領域の疾患に加えて、指尖部の治療経験も豊富です。切断された指の治療、指関節の腫れや痛みの他、爪の変形、指先の皮ふの損傷等の患者さんはぜひご紹介ください。

### 切断された指の怪我や指先の疾患



指先の怪我  
爪の変形  
皮ふの損傷など

### 指関節の疾患

#### ヘバーデン結節（ばち指）

第1関節が赤く腫れたり、曲がったりします。痛みを伴うことがあります。



痛みで、強く握ることが困難になります。



#### ミューカスシスト（指粘液嚢腫）

関節の変形や炎症が刺激になってが水ぶくれのように腫れたり、曲がったりします。痛みを伴うことがあります。



### 形成外科外来診療担当表

	月	火	水	木	金	土
午前	山中	中西 (10~12時)	米田(第1・3・5) 山中(第2・4)	米田	山中	山中
午後				中西 (14~16時)		

※紹介状がなくても受診は可能です。ただし、選定療養費（税込4,000円）がかかります。予めご了承ください。

### 予約について

月～金 8:30～17:00  
第1-3土曜日 8:30～12:00

サポートセンター  
お問い合わせ電話番号

0896-58-2226

形成外科医師  
山中 健生 医師

■専門分野  
形成外科

■専門医・認定医  
日本形成外科学会  
形成外科専門医

#### ■ひとこと

2023年4月にHITO病院へ赴任いたしました。徳島赤十字病院から参りました。宇摩圏域の形成疾患の対応強化に努めます。



メッセージ動画はこちら

# こんな症状があったら

がんけんかすいしょう

## 眼瞼下垂症かもしれません。



まぶたが上がらず  
視野が狭くなった



おでこに  
シワが増えた



肩こりや片頭痛  
がひどい



眼の疲れが  
年々強くなっている

### 気になる症状がある方は 一度ご相談ください。

眼瞼下垂症は、まぶたの皮膚やまぶたを持ち上げる筋肉がゆるんで、下に下がり、モノが見えにくくなる疾患です。片目だけや両目共にの場合があります。

視野が狭いことの他に、常に眠そうな印象を与え、眉毛を上げて視野を広げようとする事で、おでこには深いシワが刻まれます。また、無意識にまぶたをあげようとする状態が続くため、**高血圧**になったり、**肩こり・頭痛・眼精疲労**につながる方もいます。

まぶたを持ち上げる眼瞼挙筋を縫い縮める手術により、まぶたを上げやすくします。手術は局所麻酔で約1～2時間です。術後はまぶたが腫れるため、腫れがある程度落ち着くまでは入院をお勧めしておりますが、ご希望があれば日帰り手術も可能です。眼瞼下垂症は**保険適応**されますので、お気軽にご相談ください。



正常な目



くぼみ目や  
眠そうな目



目尻が下がった  
三角目



形成外科 部長/美容外科 部長  
徳島大学名誉教授・客員教授

中西秀樹

日本形成外科学会 (名誉会員・元理事長)  
日本形成外科学会 指導医・専門医

#### ■ 眼瞼下垂専門外来

	月	火	水	木	金	土
午前	-	中西秀樹 (10時 ~12時)	-	-	-	-

※紹介状がなくても受診は可能です。ただし、選定療養費(税込4,000円)がかかります。予めご了承ください。

いきるを支える。

HITO 病院

#### お問い合わせ

【月～金】 8:30～17:00  
【第1・3土】 8:30～12:00

サポートセンターご予約専用TEL

**0896-58-2226**

〒799-0121 愛媛県四国中央市上分町788-1

# えっ!?!これが皮膚がん?

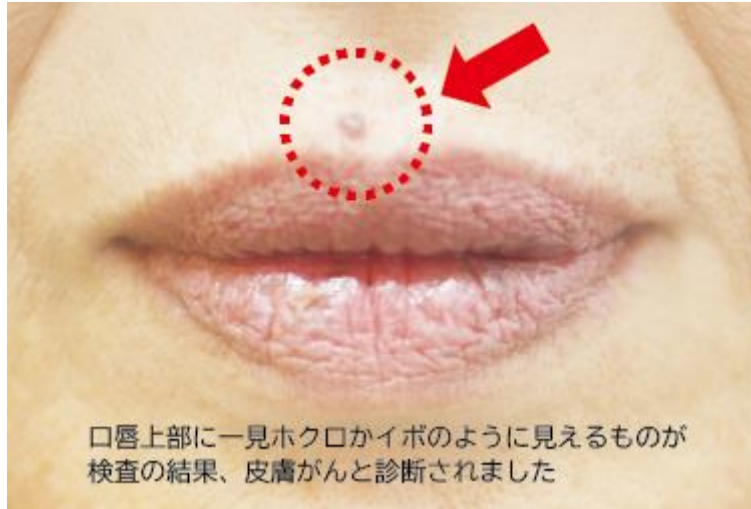

気になる症状がある方は  
一度ご相談ください。



シミと間違われやすい  
皮膚がんの「日光角化症」



湿疹と間違われやすい  
皮膚がんの「ポーエン病」



ほくろと間違われやすい  
皮膚がんの「基底細胞がん」

もし皮膚がんと診断された場合、手術で病変を取り除く必要があります。当院形成外科では、切除する部分に他の組織などを用いて審美的に再建します。皮膚がんの根治には早期発見が鍵となりますので、少しでも気になる方はお気軽にご相談ください。

## ■ 形成外科外来

	月	火	水	木	金	土
午前	山中	中西 (10~12時)	米田(第1・3・5) 山中(第2・4)	米田	山中	山中
午後				中西 (14~16時)		

※紹介状がなくても受診は可能です。ただし、選定療養費(税込4,000円)がかかります。予めご了承ください。

いきるを支える。

HITO 病院

## お問い合わせ

【月~金】 8:30~17:00  
【第1・3土】 8:30~12:00

サポートセンターご予約専用TEL

**0896-58-2226**

〒799-0121 愛媛県四国中央市上分町788-1